



Presentation

# 5 Statements zur Digitalisierung

---

Fourside BV/Eric Dortmans Landwirt  
16<sup>th</sup> December, 2021

# Kurzvorstellung

- Eric Dortmans → Ackerbau
  - 80-100 ha Marktfruchtbau
  - feste Lieferbeziehungen zu Rinder- und Schweinehalter  
Wirtschaftsdünger ↔ Futter

- Fruchtfolge:

## Direkte Verarbeitung zu Konserven

- 13 ha Grüne Bohnen
- 6,5 ha Erbsen
- 6,5 ha Spinat/Grünkohl

## Lieferung an CONSUN

- 12 ha Zuckerrüben

## Futtermittelkette für Geflügel/Schweine/Rinder

- 62 ha Körnermais



# Digitale Meilensteine

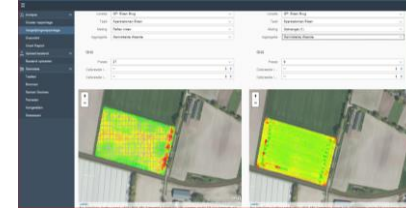

## 2012/201

- 3**
- Recherche
  - Präzisionssaat
  - GPS-gesteuerte Injektion

## 2014/2015

- Investitionen und Einsatz landwirtschaftlicher Maschinen
- Standortspezifische Bestimmung
- Bodenbilanz (Humus etc.)

## 2016/2017

- Datenerfassung
- Aufbau von Sensoren
- Live-Demonstration für VNSG (Vereinigung Niederländischer SAP Nutzer)
- Einrichtung Registration App

## 2018/2019

- Datenerfassung
- Bodenproben
- Variable Ausbringung in festen Gittern
- Rasteranalyse
- Pilotprojekte
  - o Obst
  - o Gemüse

## 2020/2021

- Erstellung automatischer Bodenproben
  - o pH-Wert
  - o Leitfähigkeit
- Statistische Ertragsauswertung



# Integrierter Ansatz auf meinem Betrieb

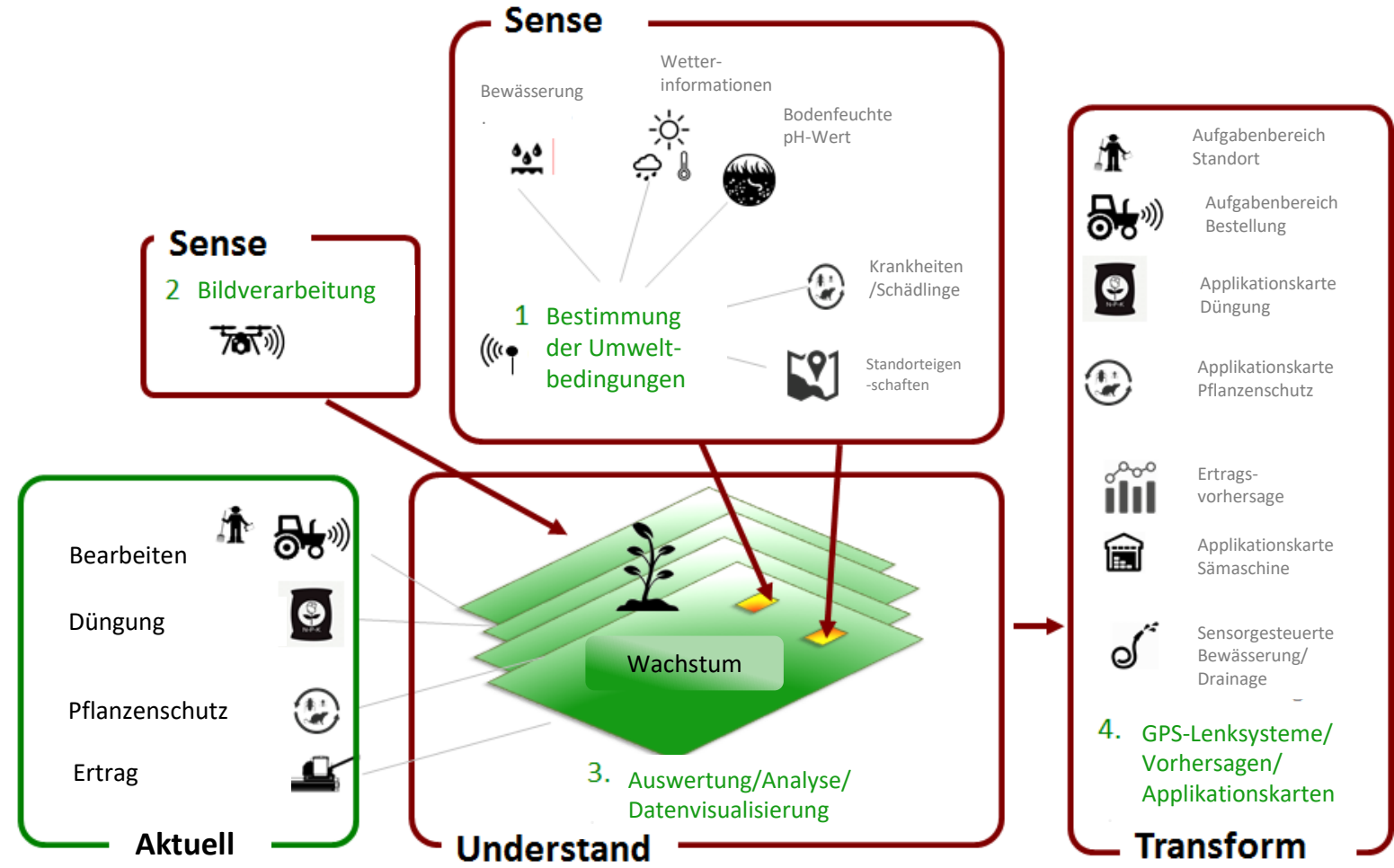

# 1. Was ein Landwirt nicht weiß, kann er nicht analysieren

Rohdaten

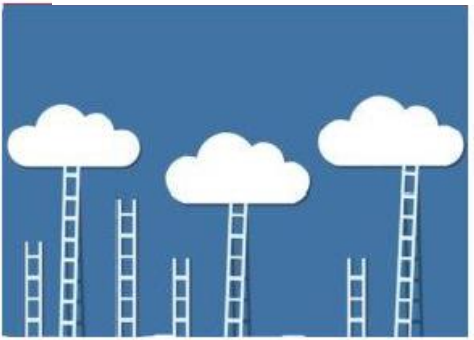

Cloud- & Punktlösungen

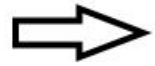

Integrierter Ansatz



Dezentrale Verwaltung

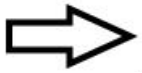

Übersichtsanalyse pro Schlag & Kulturpflanze

Analyse

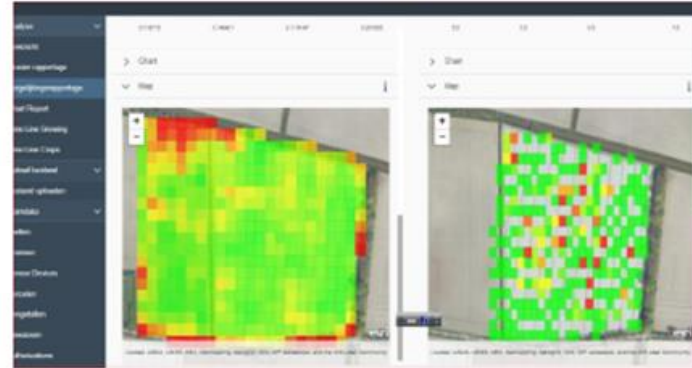

Nutzung

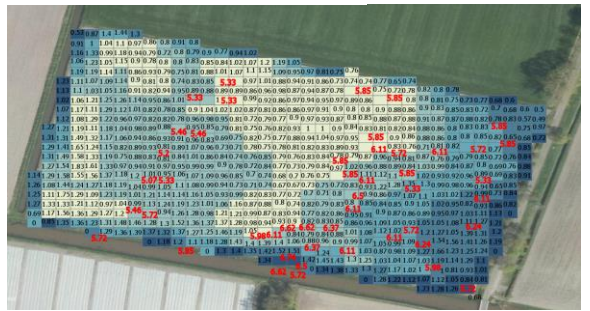

# 2. Was ein Landwirt nicht analysieren kann, nutzt er nicht

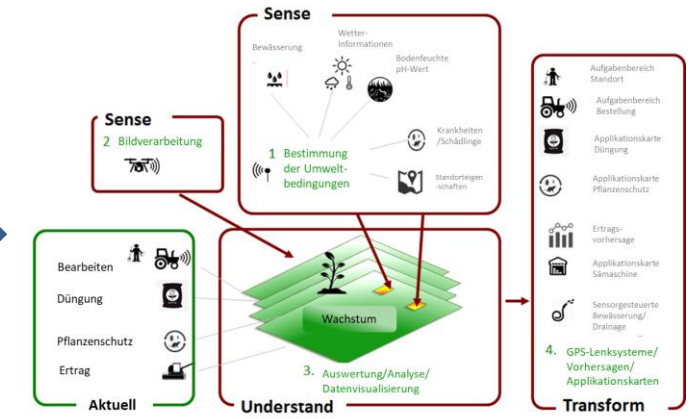
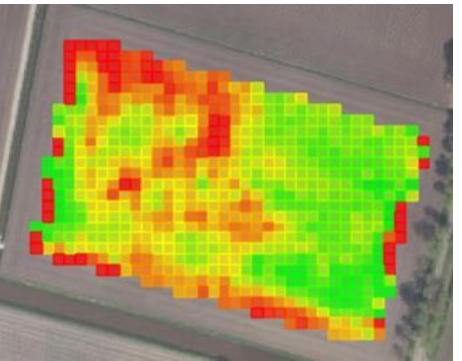
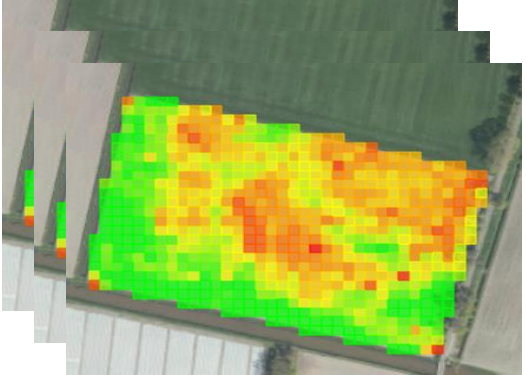

© Fourside BV



Ertragspotentialkarte

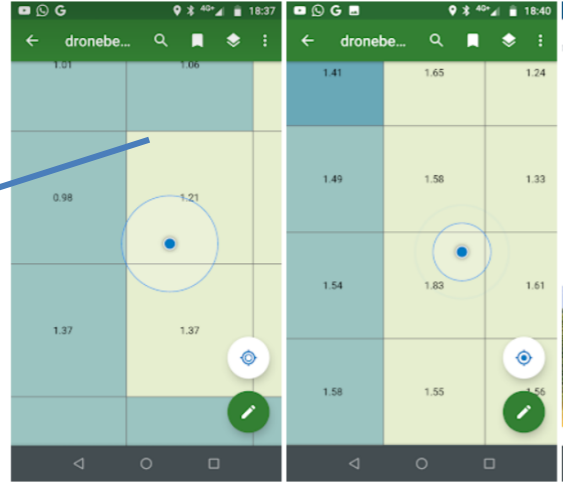
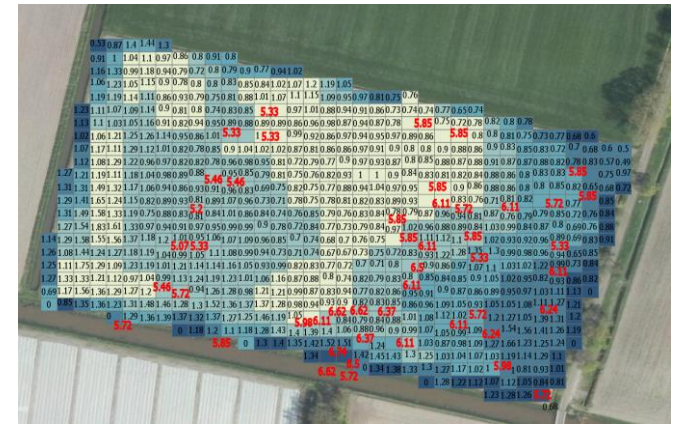

# 3. Wem ein Landwirt nicht vertraut, mit dem teilt er keine Betriebsdaten

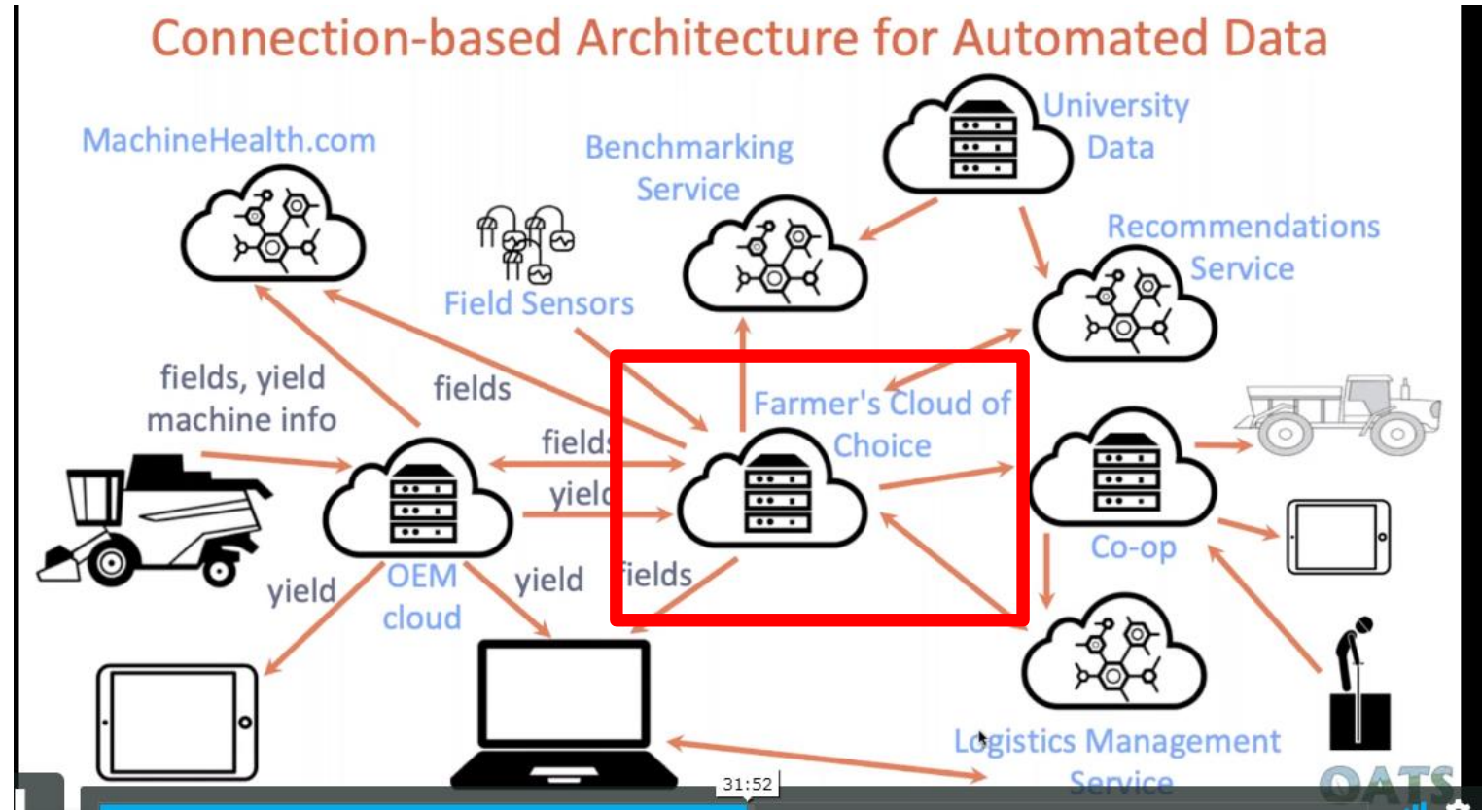

# 4. Was ein Landwirt nicht versteht, kann er nicht anderen Akteuren der Wertschöpfungskette mitteilen



“Evidence Based Farming”





## 5. Was ein Landwirt nicht weiß, kann er nicht der nächsten Generation vermitteln

- Voneinander lernen mit „Stiefeln im Lehm“
- Lernen von der vorherigen Generation
- Kombination von agronomischem Wissen und Datenanalyse
- Kombination von Grundlagenforschung und neuen Technologien
- Erwartungslücke

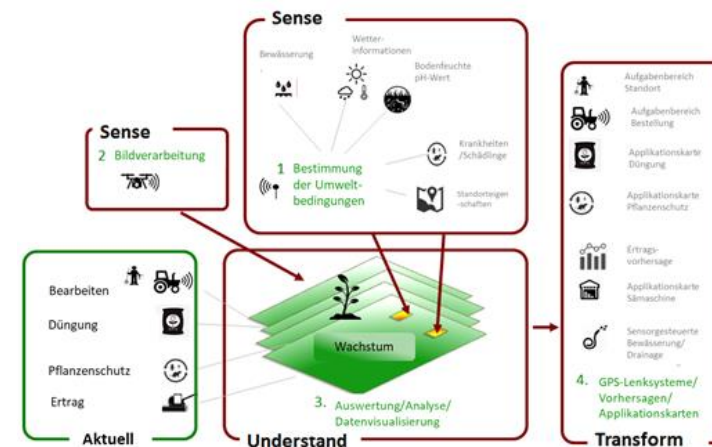

# Diskussion

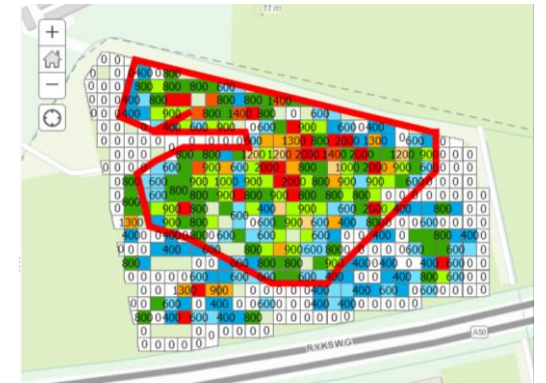

1. Was ein Landwirt nicht weiß, kann er nicht analysieren.
2. Was ein Landwirt nicht analysieren kann, nutzt er nicht.
3. Wem ein Landwirt nicht vertraut, mit dem teilt er keine Betriebsdaten.
4. Was ein Landwirt nicht versteht, kann er nicht anderen Akteuren der Wertschöpfungskette mitteilen.
5. Was ein Landwirt nicht weiß, kann er nicht der nächsten Generation vermitteln.